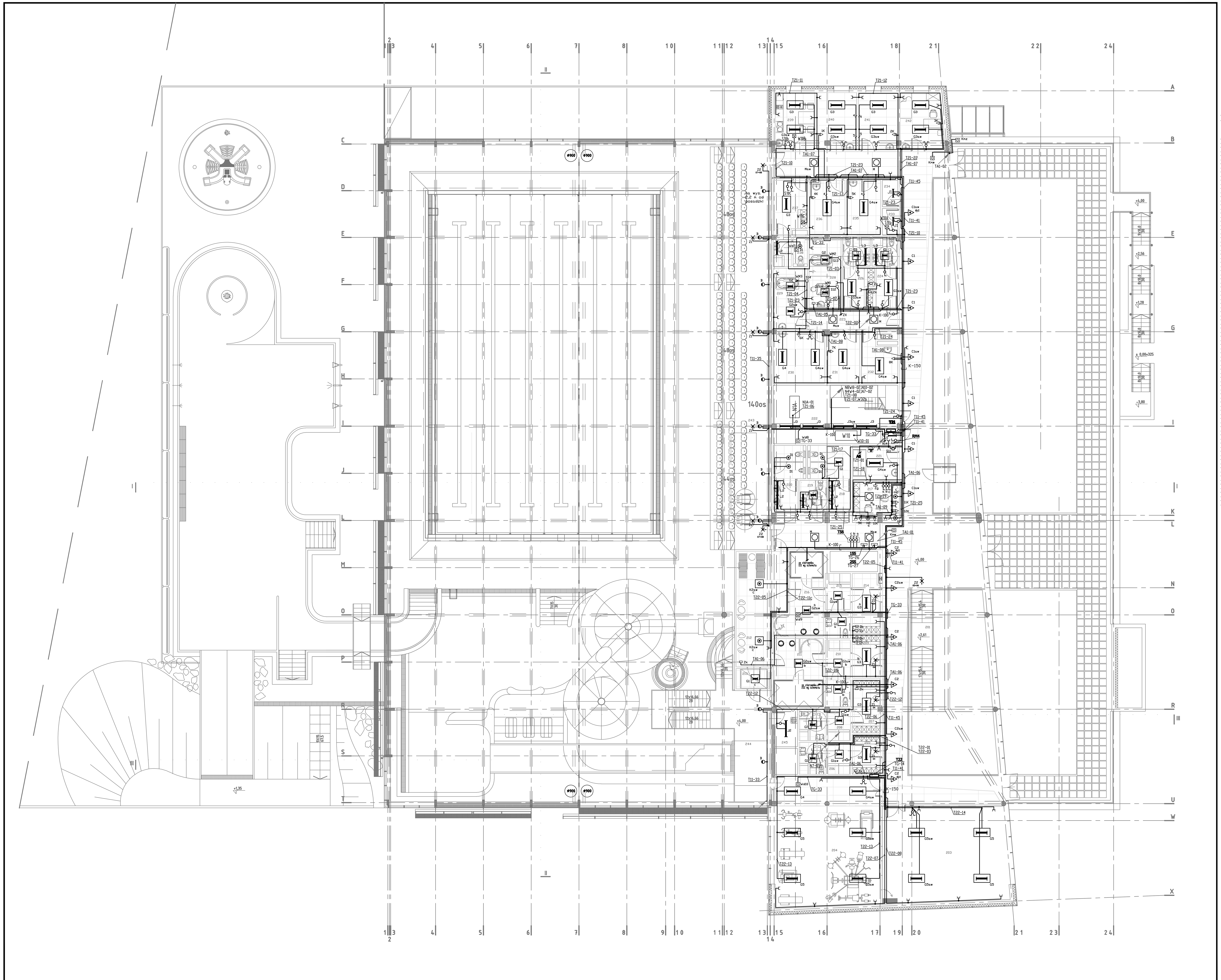

ZESTAWIENIE POMIESZCZEŃ I POWIERZCHNI:

201	klatka schodowa	15.2	M2
202	hall	193.7	M2
203	sala fitness	66.0	M2
204	siłownia	74.3	M2
205	szatnia	6.0	M2
206	węzeł sanitarny	8.6	M2
207	szatnie	8.0	M2
208	węzeł sanitarny	8.5	M2
209	szatnia sauny	6.5	M2
210	węzeł sanitarny sauny	8.9	M2
211	pomieszczenie sauny	18.4	M2
212	wypoczywalnia	27.4	M2
213	przedsionek	3.9	M2
214	szatnia sauny	9.0	M2
215	węzeł sanitarny sauny	8.5	M2
216	pomieszczenie sauny	17.4	M2
217	recepcja	10.2	M2
218	toaleta damska	10.7	M2
219	toaleta dla niepełnosprawnych	4.2	M2
220	toaleta męska	9.2	M2
221	solarium	8.4	M2
222	wentylatornia	34.2	M2
223	korytarz	9.6	M2
224	szatnia	5.6	M2
225	węzeł sanitarny	4.0	M2
226	szatnia	5.5	M2
227	węzeł sanitarny	4.3	M2
228	pokój masażu wirowego	12.0	M2
229	pokój masażu podwodnego	11.1	M2
230	pokój magnetoterapii	14.3	M2
231	pokój terapii laserowej	9.3	M2
232	pokój terapii prądowej	9.0	M2
233	magazyn bielizny brudnej	2.1	M2
234	magazyn bielizny czystej	2.1	M2
235	pokój terapii ultradźwiękami	9.9	M2
236	pokój krioterapii	10.5	M2
237	szatnia personelu	9.3	M2
238	węzeł sanitarny	5.3	M2
239	pokój socjalny	12.0	M2
240	pokój światłolecznictwa - bioptron	12.2	M2
241	pokój światłolecznictwa - solux	12.2	M2
242	gabinet lekarski	13.2	M2
243	widownia	133.4	M2
244	galeria zjeżdżalni	41.0	M2
245	pomieszczenie porządkowe	4.4	M2

909.5 M2

OZNACZENIA

(1-40)K - Punkt dostępu PEL sieci strukturalnej elektryczno-logicznej po stronie elektrycznej wyposażone w 2 gniazda wtyczkowe dedykowane oraz 2 gniazda wtyczkowe ogólne umieszczone w ramce 4-krotnej

Kmz - Kamera zewnętrzna 100W, 230V

Kmw - Kamera wewnętrzna 20W, 230V

Zg - Zegar 100W, 230V

Zk - Zasilacz instalacji kontroli dostępu z podtrzymaniem, 150VA, 230V

Trk Transformator 100VA, 230V instalacji kontroli dostępu

Pompa odwadniająca Grundfos KP 350 AV1 700W; 230V; 3,2 A

Pompa odwadniająca Wilo-DreinLift KH; 400W; 230V; 2,1A

Wd1-Wd10 - Wpust dachowy podgrzewany, 230V, ~10W z przewodem podłączeniowym dł.~1,0m

A - Projektor z lampą metalohalogengową 1800W, 230V, świecenie w górę

B - Kinkiet świecenie dwustronne góra, dół z lampami metalohalogenkowymi 70+35W, rozsył 55°/55°, IP54

C1 - Kinkiet świecenie w górę 70W + 18W

C2 - Kinkiet świecenie w górę 150W + 18W

D1 - Oprawa wbudowana w sufit podwieszany 2x18W, IP44

D2 - Oprawa wbudowana w sufit podwieszany 2x26W, IP44

F - Oprawa zwieszakowa, cylinder średn. 10 cm z żarówką PAR 30

G1 - Oprawa montowana w sufit podwieszany o module 60x60 do świetlówek liniowych T5 4x14 W, z szybą matową, IP65

G2 - Oprawa montowana w sufit podwieszany o module 60x60 do świetlówek liniowych T5 4x24 W, z szybą matową, IP65

G3 - Oprawa montowana w sufit podwieszany o module 60x120 do świetlówek liniowych T5 3x28 W, z szybą matową, IP65

G4 - Oprawa montowana w sufit podwieszany o module 60x120 do świetlówek liniowych T5 3x54 W, z szybą matową, IP65 Agat Clean T5 HO

G5 - Oprawa nastropowa z szybą hartowaną matową, do świetlówek liniowych T8 4x L36 W/835/G13, IP65 Aga Light Rubin Clean

H - Oprawa kubełkowa nt ze świetlówkami 2x26W, średnica 260, wys. 225

H2 - Oprawa kubełkowa nt ze świetlówkami 2x26W, średnica 260, wys. 225 wyposażona w zestaw do zawieszania oprawy na przewodzie

J1 - Oprawa świetlówkowa szczelna ze św. liniowymi 2x18W, l=600mm

J2 - Oprawa świetlówkowa szczelna ze św. liniowymi 2x36W, l=1200mm

J3 - Oprawa świetlówkowa szczelna ze św. liniowymi 2x58W, l=1500mm

L1 - Oprawa świetlówkowa T5 nad lustrem 24W, l=600mm

L2 - Oprawa świetlówkowa T5 nad lustrem 39W, l=900mm

L3 - Oprawa świetlówkowa T5 nad lustrem 54W, l=1260mm

K1 - Oprawa montowana w sufit podwieszany o module 60x60 do świetlówek kompaktowych TC-L 2x55 W, ośw. pośrednie, IP20

K2 - Oprawa montowana w sufit podwieszany o module 60x60 do świetlówek kompaktowych TC-L 2x36 W, ośw. pośrednie, z szybą matową, IP65

K3 - Oprawa montowana w sufit podwieszany o module 60x60 do świetlówek kompaktowych TC-L 2x55 W, ośw. pośrednie, z szybą matową, IP65

M - Oprawa montowana w sufit podwieszany o module 60x60 do świetlówek kołowych T5 1x55 W, z szybą matową, systemu Ecophon, IP20

P - Oprawa montowana w gruncie, rozsył asymetryczny, z szybą antypoślizgową, temperatura zewnętrzna szyby 50 st. C, ze świetlówką kompaktową TC-D 26W/ G24-d3, IP67 parametry jak oprawa typu URAN 3 ES-System, nr 215100, (wymiar kołnierza 378x378 mm, gł. 255 mm, 8,7 kg)

R - Reflektor podwodny z żarówką halogenową 12V/35W, trzonek MR-16 (ujęty w projekcie technologicznym)

S - Oprawa z czujnikiem ruchu IP44 ze świetlówką kompaktową TC-L/2611 18W typu AVR72 PIR Ensto

Pion A: SZ7-12,T11-48,N4W4-02,N4W4-03,N5W5-03,N6W6-03,N7-02,NT-03, N7-05,N8W8-02,N8W8-03,N9W9-03,N10-01,N10-02,N10-03,TA-01,TA-04, TA-05,W-101,N1W1-01N2W2-01,N3W3-01,TG-26,TG-27,W32a,TG-33,TG-34,CM-01

Pion B: T11-35,T11-41,T11-45,N1A-01,WS-122,N4W4-02,N7-02,N8W8-02,N10-01, N10-02,TA1-05,TA1-06,(TA1-07)-(TA1-09),TG-26,TG-27,W32a,TG-33,CM-01

Przekrój C-C: T11-35,T11-41,T11-45,N1A-01,WS-122,N4W4-02,N7-02,N8W8-02,N10-01, N10-02,TA1-05,TA1-06,(TA1-07)-(TA1-09),TG-26,TG-27,W32a,TG-33,CM-01

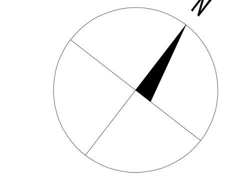

PROJEKT WYKONAWCZY
CZĘŚCI 1
KOMPLEKSU SPORTOWO-REKREACYJNEGO W LESKU
PŁYWALNIA WRAZ Z ZAGOSPODAROWANIEM TERENU, DROGI, PARKINGI, BOISKA I INFRASTRUKTURA TOWARZYSZĄCA

na działkach ewidencyjnych nr:
116/3, 116/5, 116/6, 116/7, 116/8, 116/9 z obrębu Lesko-Posada Lesko;
239/9, 739/3, 1320 z obrębu Lesko

TOM IV **INSTALACJE ELEKTRYCZNE I SŁABOPRĄDOWE**

ZESZYT I **INSTALACJE ELEKTRYCZNE**

Inwestor:
URZĄD MIASTA I GMINY LESKO
ul. Parkowa 1
38-600 Lesko
tel.(013) 469 80 01

Jednostka projektowa:
AUTORSKA PRACOWNIA ARCHITEKTURY CAD SP. Z O.O.
ul. Zamieniecka 46, 04-158 Warszawa
tel. 740 11 45, 740 11 50, fax. 879 84 20,
e-mail: apacad@pro.onet.pl; www.apacad.pl

Projektanci:
inż. Jan Cenian 289/69

Rysunek:
Numer rysunku: E-22
Nazwa rysunku: PLAN INSTALACJI - RZUT PIĘTRA

Skala: 1:100 11 2008 r